

**REALIZZAZIONE
DI N. 1 BLOCCO
DI LOCULI E OSSARI
ALL'INTERNO
DEL CIMITERO
DI SANTA FIRMINA
AD AREZZO**

TAV. 7

STATO
PROGETTO

PROSPETTO PRINCIPALE
PROSPETTO NORD-EST
PROSPETTO NORD-OVEST

SCALA 1:50

AGGIORNAMENTO
N. DEL

COMMITTENTE
AREZZO MULTISERVIZI SRL
VIA BRUNO BUOZZI, 1 - AREZZO

RESPONSABILE DEL PROCEDIMENTO
SIG.RA ELENA GRAVERINI

PROGETTISTA INCARICATO
ARCHITETTO PIETRO GIANI
STUDIO DI ARCHITETTURA
ARCHITETTI P. GIANI, P. RICCI, L. RICCI
VIA MARGARITONE 15 - AREZZO
TEL. +39 0575 299706 - FAX +39 0575 299706
e-mail: p.giani@awnr.it
Pec: pietro.giani@archiworldpec.it

COLLABORATORI
ARCHITETTO PAOLO RICCI
ARCHITETTO LAURA RICCI

GEOLOGO
DOTT.GEOL. FRANCO BULGARELLI

STATO DI PROGETTO
PROSPETTI

SCALA 1:50

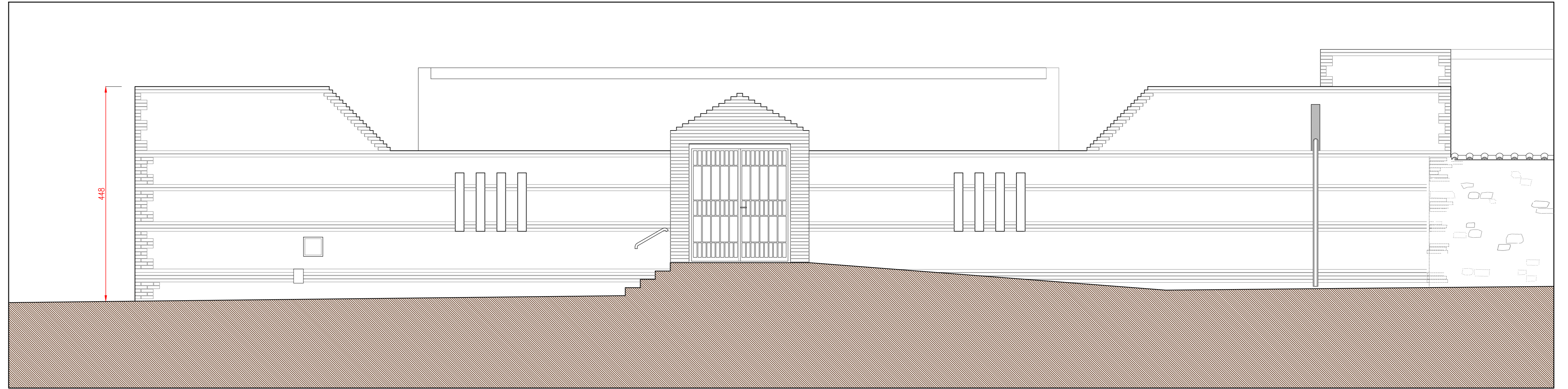

PROSPETTO PRINCIPALE (lato ingresso)

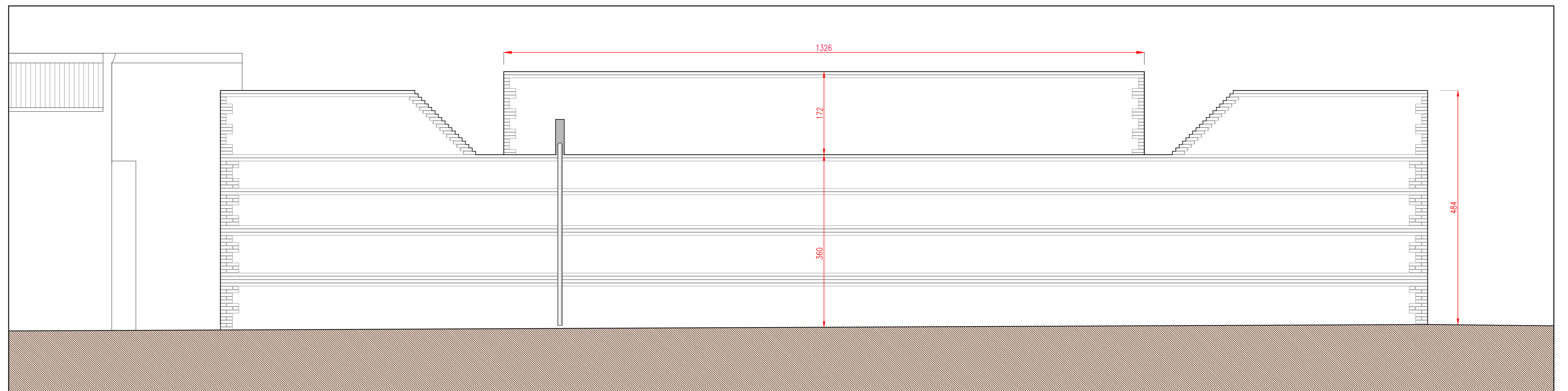

PROSPETTO NORD-EST (retro)

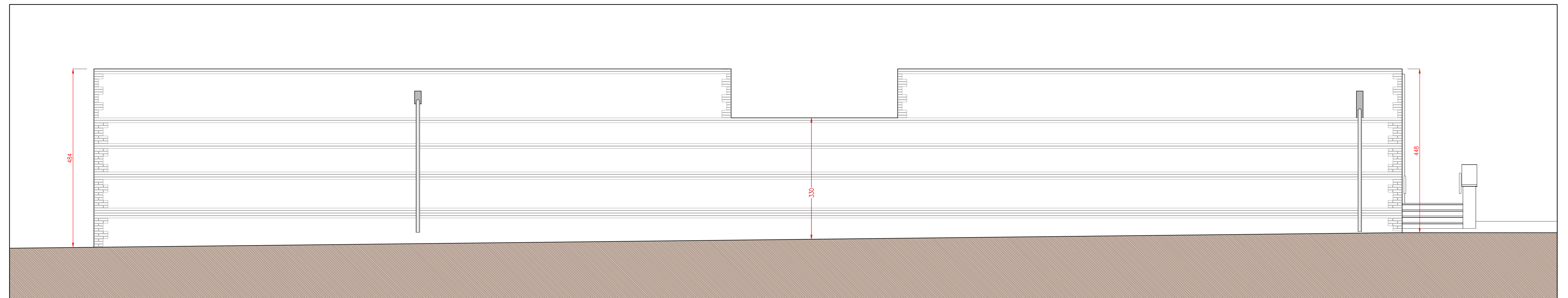
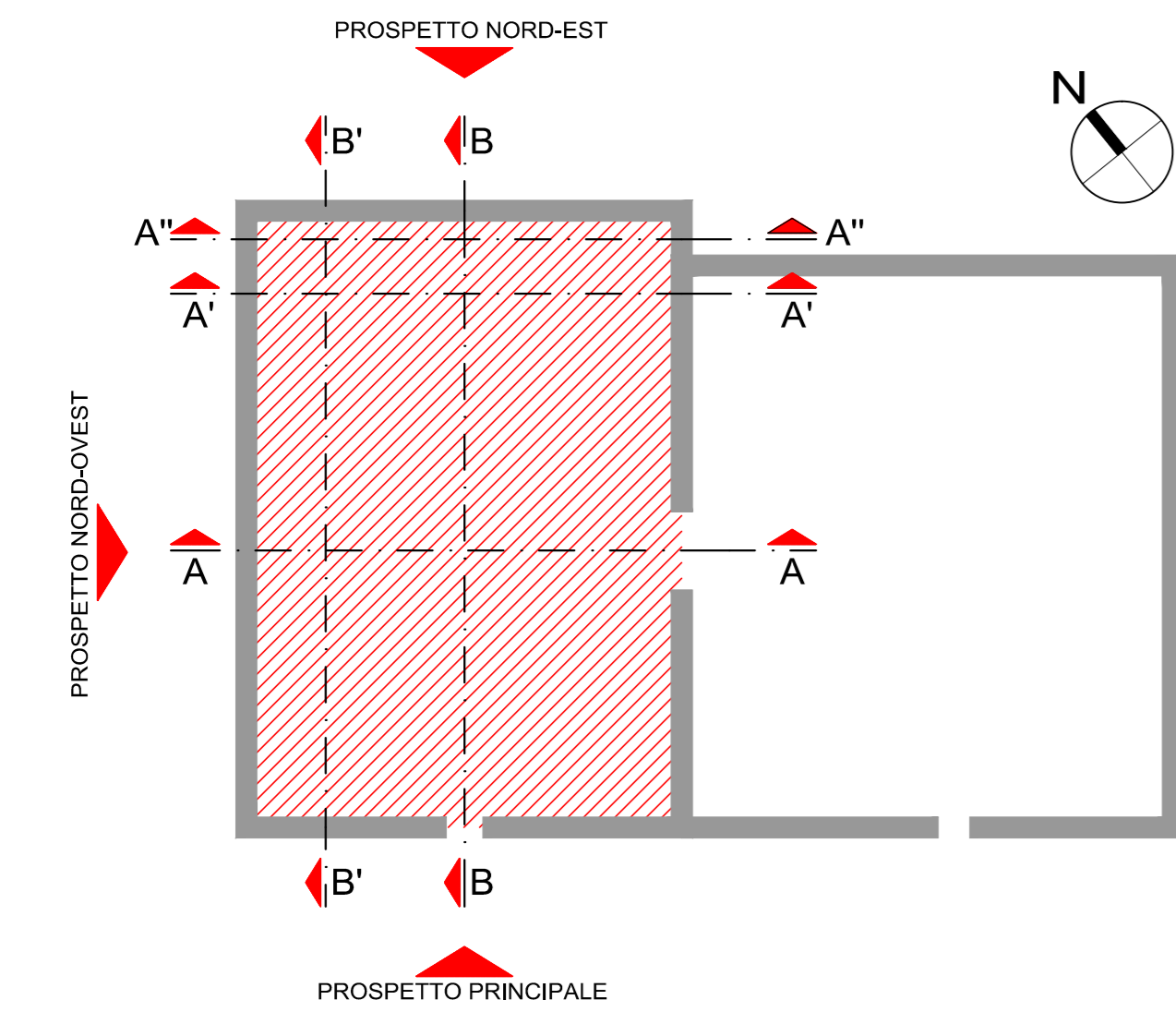

PROSPETTO NORD-OVEST (laterale)