

TAV. 11
STATO SOVRAPPOSTO

PROSPETTO PRINCIPALE
SEZIONI A-A, A'A', A''A''
PROSPETTO NORD-OVEST
PROSPETTO NORD-EST



SCALA 1:100

AGGIORNAMENTO
N. DEL

**REALIZZAZIONE
DI N. 1 BLOCCO
DI LOCULI E OSSARI
ALL'INTERNO
DEL CIMITERO
DI SANTA FIRMINA
AD AREZZO**

COMMITTENTE
AREZZO MULTISERVIZI SRL
VIA BRUNO BUOZZI, 1 - AREZZO

RESPONSABILE DEL PROCEDIMENTO
SIG.RA ELENA GRAVERINI

PROGETTISTA INCARICATO
ARCHITETTO PIETRO GIANI
STUDIO DI ARCHITETTURA
ARCHITETTI P. GIANI, P. RICCI, L. RICCI
VIA MARGARITONE 15 - AREZZO
TEL. +39 0575 299706 - FAX +39 0575 299706
e-mail: p.giani@awnr.it
Pec: pietro.giani@archiworldpec.it

COLLABORATORI
ARCHITETTO PAOLO RICCI
ARCHITETTO LAURA RICCI

GEOLOGO
DOTT.GEOL. FRANCO BULGARELLI

STATO SOVRAPPOSTO
PROSPETTI E SEZIONI

SCALA 1:100

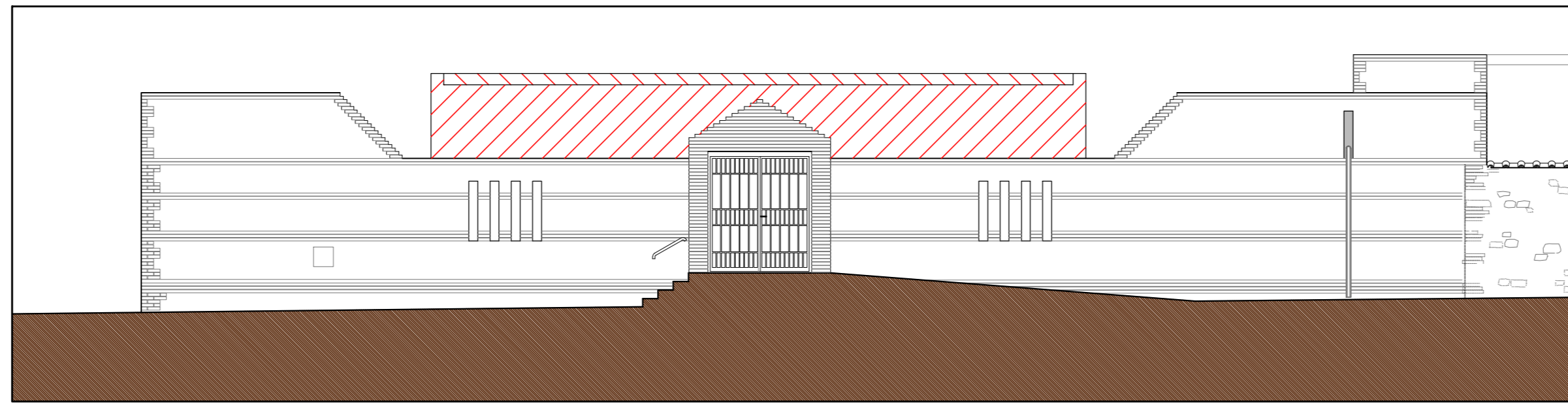

PROSPETTO PRINCIPALE

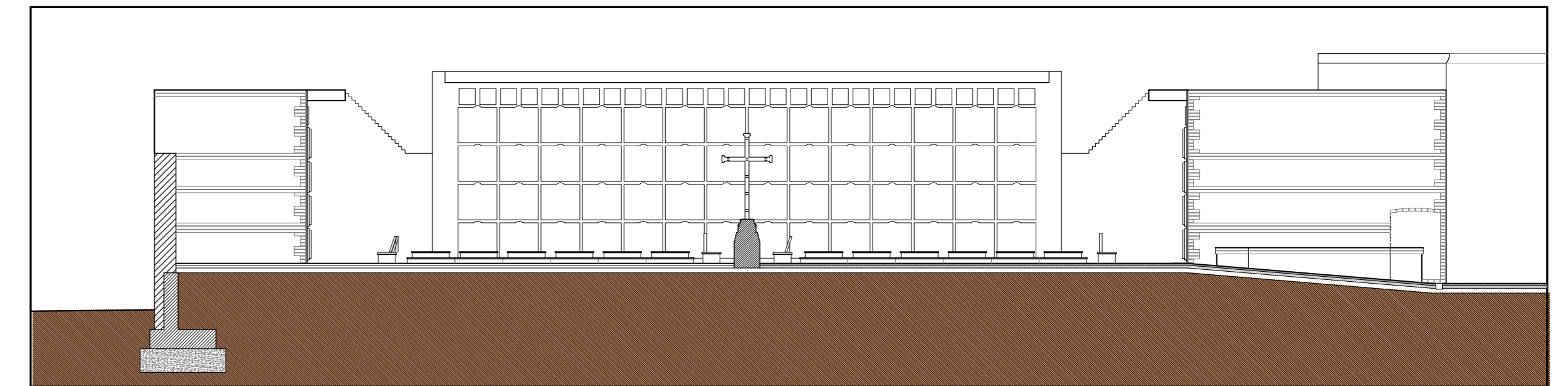
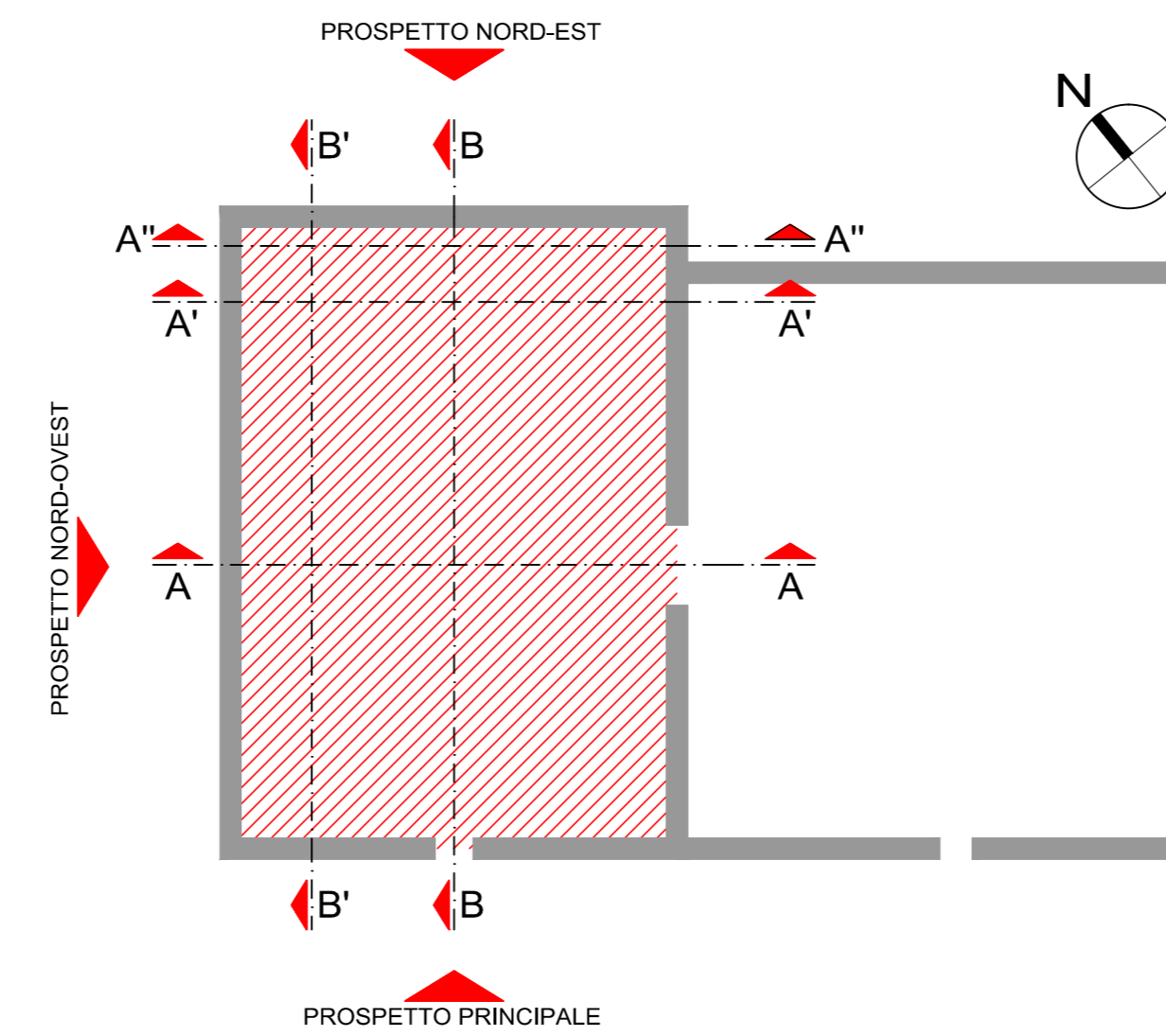

SEZIONE A-A

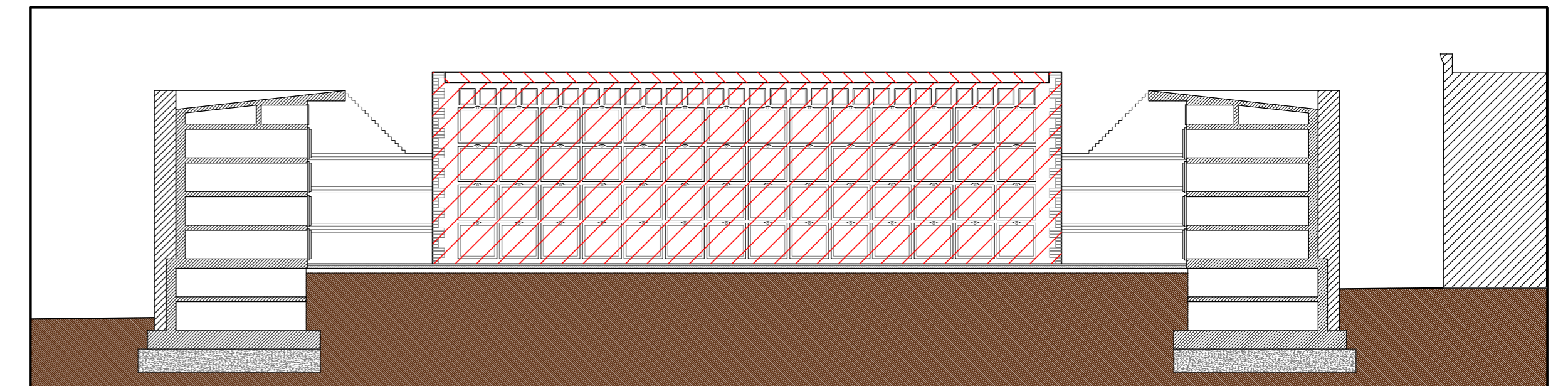

SEZIONE A'-A''

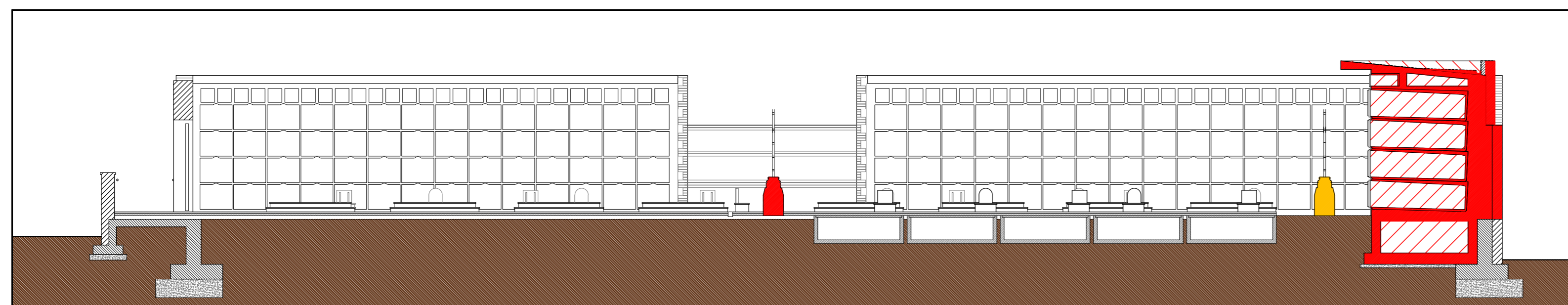

SEZIONE B-B

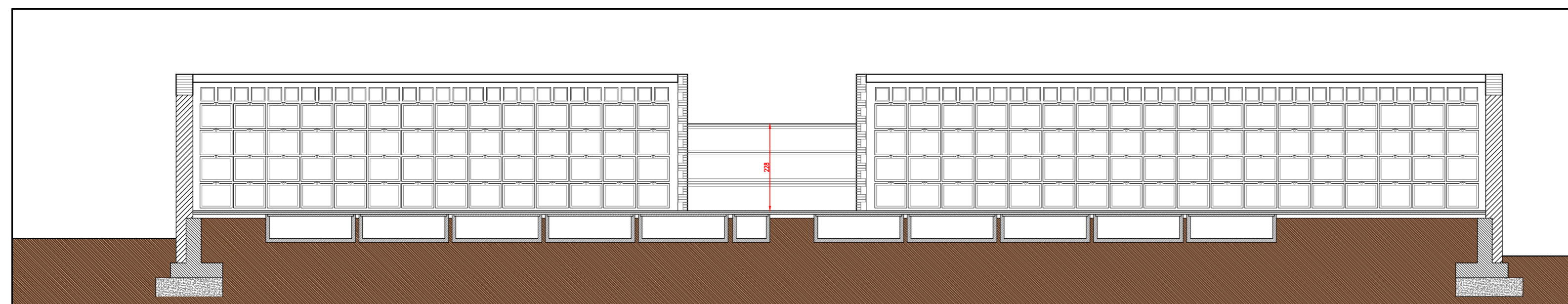

SEZIONE B'-B''

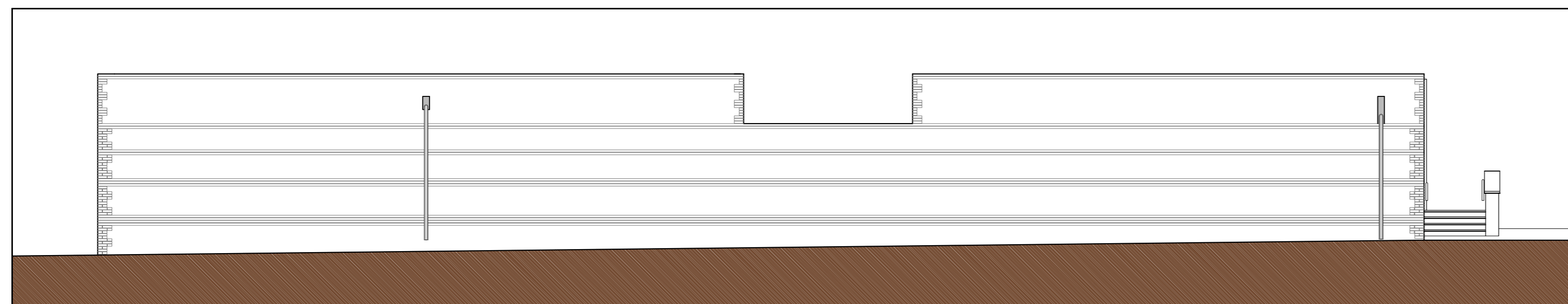

PROSPETTO NORD-OVEST

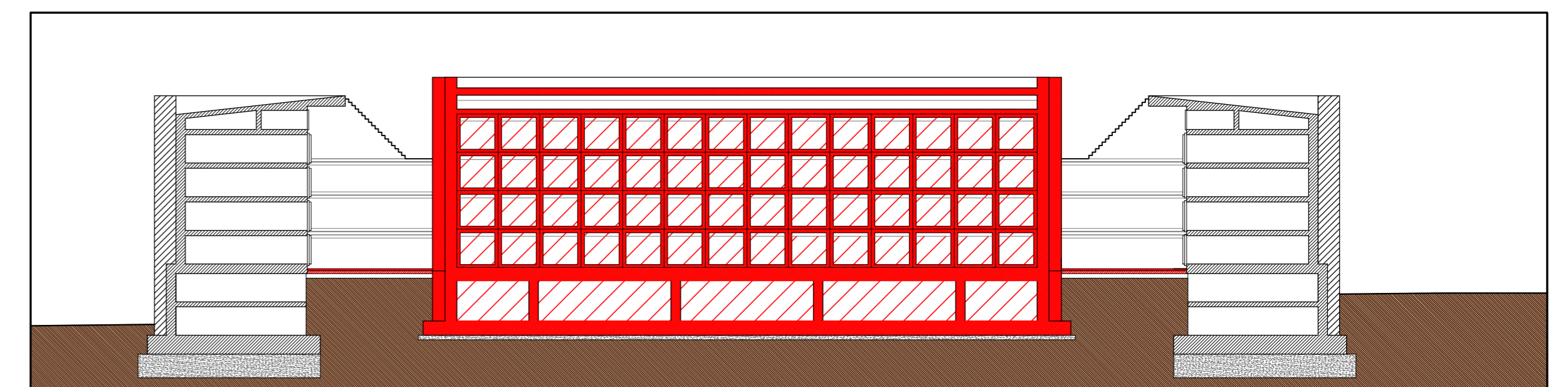

SEZIONE A''-A''

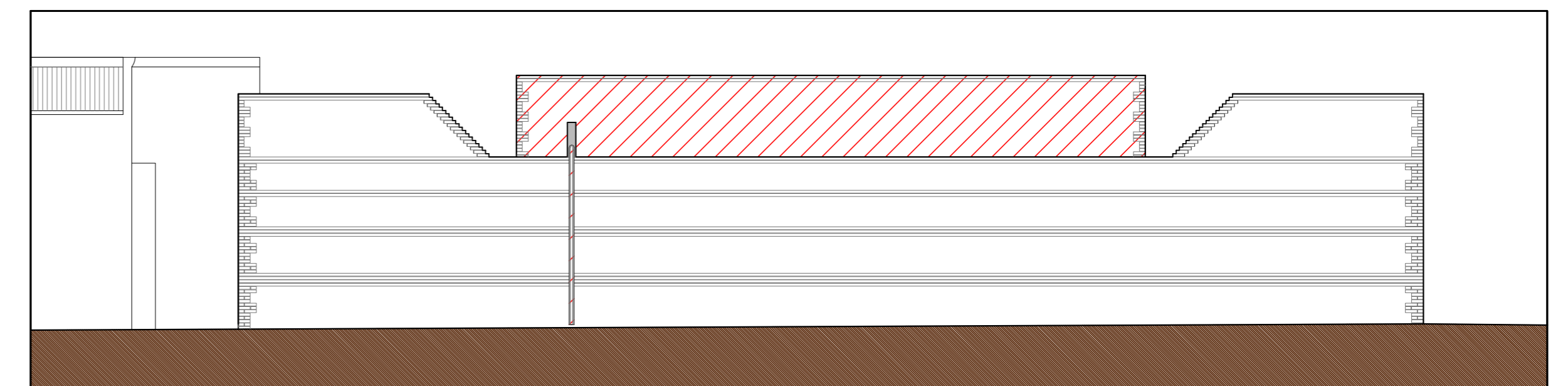
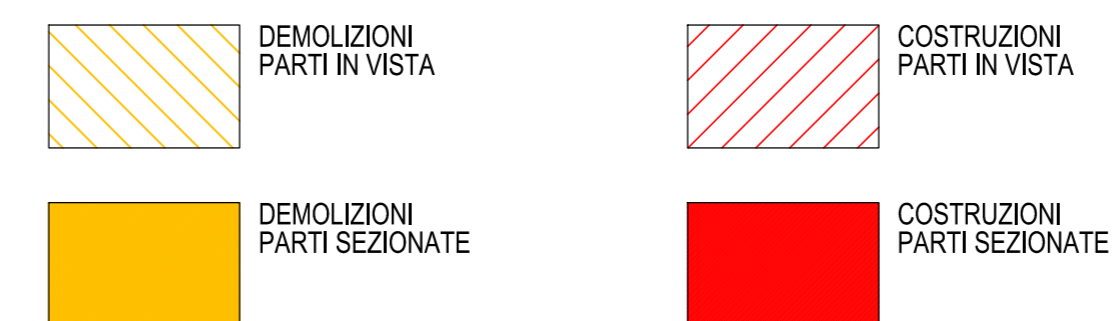

PROSPETTO NORD-EST (retro)